SoundGuard
Настоящая звукоизоляция

Шумоизоляция пола. Звукоизоляция стяжки «Стандарт".

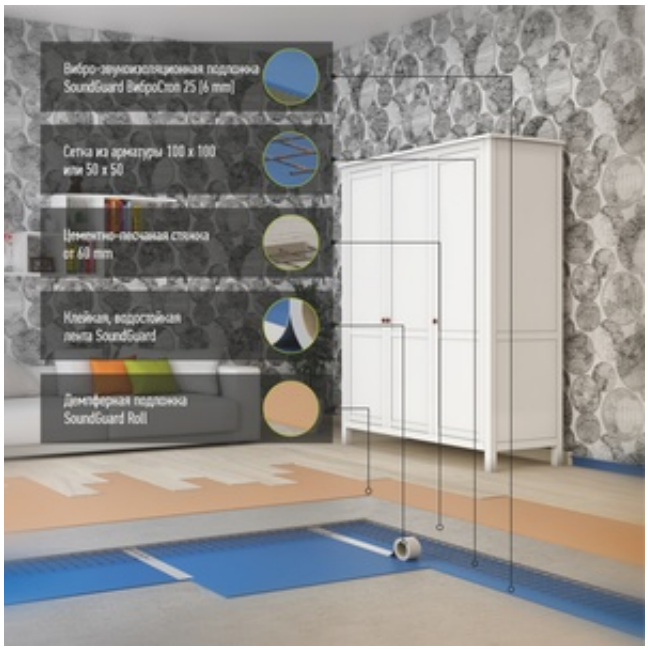

Звукоизоляция стяжки пола по системе "Стандарт", Lnw 24 дБ

Основной материал для выполнения "плавающего пола" является звуко-виброизоляционная подложка SoundGuard ВиброСтоп 25!

Материалы и смета

Расчет приведен для площади 10 м^2

Материалы SoundGuard

Материал		Артикул	Цена	Количество	Стоимость
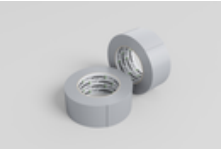	Клейкая лента SoundGuard водостойкая армированная	491303	470 руб.	1	470 руб.
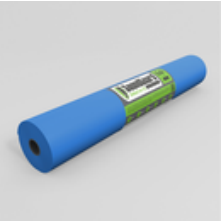	Звуко-виброизоляционная подложка SoundGuard ВиброСтоп 25	291302	4 577 руб.	1	4 577 руб.

Итого Материалы SoundGuard:

5 047 руб.

Дополнительные материалы SoundGuard

Материал	Цена	Количество	Стоимость
			Итого Дополнительные материалы SoundGuard: 0 руб.

Итого (при площади звукоизоляции 10 м^2):

5047,0 руб.

Цена за 1 м^2:

505 руб.