SoundGuard
Настоящая звукоизоляция

Шумоизоляция пола. Звукоизоляция стяжки "Стандарт+".

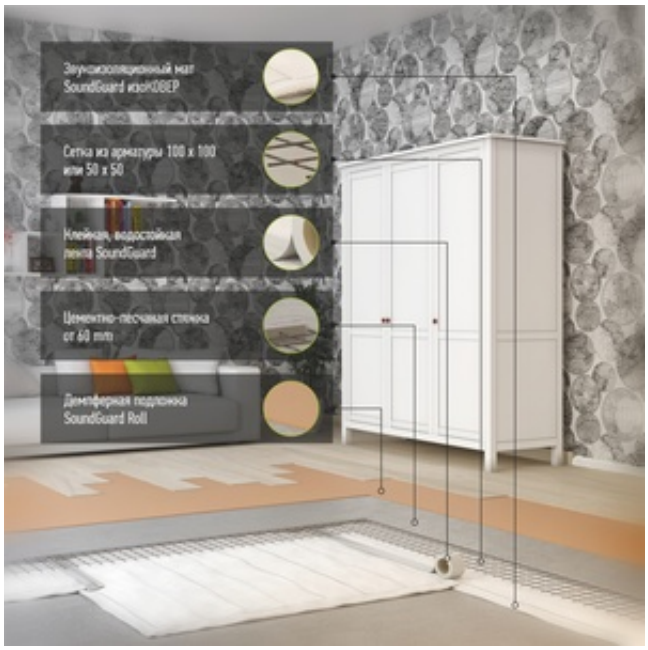

Звукоизоляция стяжки пола по системе "Стандарт +", Lnw 34 дБ

Основной материал для выполнения "плавающего пола" является тепло-звукоизоляционный мат SoundGuard изоКОВЕР!

Материалы и смета

Расчет приведен для площади 15 м^2

Материалы SoundGuard

Материал		Артикул	Цена	Количество	Стоимость
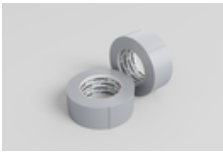	Клейкая лента SoundGuard водостойкая армированная	491303	470 руб.	2	940 руб.
	Звукоизоляционный мат SoundGuard Cover	221195	10 875 руб.	3	32 625 руб.

Итого Материалы SoundGuard:

33 565 руб.

Дополнительные материалы SoundGuard

Материал	Цена	Количество	Стоимость

Итого Дополнительные материалы SoundGuard: 0 руб.

Итого (при площади звукоизоляции 15 м^2):

33565,0 руб.

Цена за 1 м^2:

2 238 руб.